だれでも 楽しく デジタル学ぼう！

デジタネ DIGITANE

小・中・高校生向け プログラミング教室

プログラミングで培われる論理的思考力が求められる社会

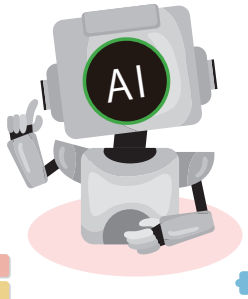

Point 1

世の中でデジタルに関する知識が求められてる

今後はあらゆる仕事がデジタル化されるため、今のお子様が働く頃にはデジタルの知識や経験、使いこなす力があると就職などに有利！

Point 2

学校教育でプログラミング学習が増加

社会でデジタル教養が求められることに伴い、小・中・高校生がこの領域を学習する必要が出てきています。さらにこの領域が大学入試の試験科目になったり、大学でも学ばれることが決まっています。

★本格的なプログラミング学習に挑戦しよう★



マイクラやRobloxで学ぶ

世界中で大人気のマイクラとRobloxですが、ゲームとしてだけでなく、教育コンテンツとしても活用されています。これらは国内外で公立を含む学校の授業でも活用されており、ゲーム内で科学や歴史など様々なことを学習することができます。デジタネでは、学習できることの中でも、特に注目を集めているプログラミングを楽しみながら学べる教材を提供しています。

Roblox って？

ユーザーが独自にプログラミングを使いながら3Dゲームを制作するとともに、制作したゲームを世界に共有することができ、全世界でユーザー数が約1.5億人の大人気のゲーム制作プラットフォームです。ビジュアルプログラミングを学んだ後に学習するのに適しており、Scratchやマイクラッチの学習経験がある皆さんに最適です！





教育コンテンツとしても活用！

楽しみながら学べる！



はじめよう！やってみよう！プログラミング

無料体験会へ
ぜひ、お越しください！！

広面校 1/9(土)・11(月・祝)
大町校 12/27(日)

時間帯はいずれも 10:00〜11:30
13:30〜15:00



お申込み・お問合せは
ガンバルマン学習塾広面校へ
お願いいたします。

※PCでローマ字入力ができる方に限ります

アイディアを動かそう！楽しさが1番の原動力です！

楽しく学べる プログラミング教室

広面校 秋田市柳田境田122

大町校 秋田市大町2-5-1
きららアーバンパレス1F

■お問い合わせ ガンバルマン学習塾広面校

TEL・FAX
018-853-0879

電話受付時間／平日10:00〜21:00

